TELENET

ゆーざーずぎゃらりー

1991 5/1
Vol.19

a sensual driver……

BURST OUT!

★ドキュメント「わくわくゲーム・フェスタ」…… 3
★噂のPRESSスペシャル…… 4
★テレFAN·GP …… 6
★一獲千金コミックJUMBO ……10
★ARTぎゃらりー……11

TELENET JAPAN CO.,LTD.

やってきました……日本テレネットの、

激動の春

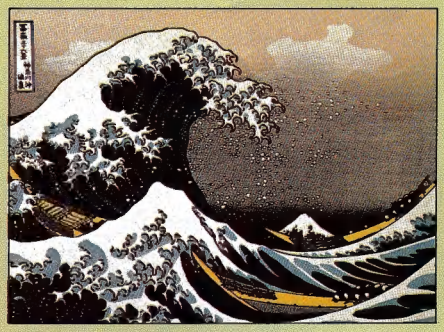

大事な大事なインフォメーションなのだ！

ユーザーホットライン再開!!

ゲームの最新情報をキャッチせよ！

まず最初のニュース。テレネットのゲームに関する最新情報が聞ける、ユーザーホットラインを再開したぞ。どこのダレよりも早く、くわしく聞けるホットラインで。時間の許す限りジッと聞きいってみよう。内容は２週間に１度変わるからね。間違い電話にはくれぐれも注意すること。番号は右に書いといたぞ。

電話番号は
03-5273-4123

またしても‥引越し!!

「難攻不落のテレネット＝ピラミッド」築城中の噂…

２号前のゆーざーずで「引越し終了」の記事を書いたと思ったら、ここにきて早くも再度の引越しが決まった。今まではビルの２フロア分のスペースで仕事をしていたけど、今度はテレネットで１つのビルをまるまる占有するんだ。やったね！　ところでそのビル、現在建造中という話だが、社内では「７階建のピラミッドになる」というミョーな噂で持ちきりなんだ。右の図を見てくれ。極秘ルートから入手したものだけど、なるほど会社とは思えない奇怪な建物だ。それらしいフロアが１つもないのが驚きだね。上から見ていくと、まずいきなりの「危険地帯」。その実体は何なのか推理のしようがないけど、ワニでも放してあるのだろうか。その下はうってかわって「高級クラブ」だ。フカフカジュータンにソファーのあれ。誰の居室だろうか。続いて「蒸し風呂」「トラ箱」「屠殺場」とくるが、何やらナマぐさいぞ。２階は広いフロアを生かしての「大宴会場」だ。１階は駐車場（ここだけマトモ）、そして地下がピラミッドにはつきものの霊安室だ。徹夜続きで死体のごとく深く眠った社員が横たえられるという意味だろう。そうでなければシャレにならないもんな。そういえば今まで使っていた早稲田のビルは、オバケが出るって有名だったんだよね。でもこんなことやってちゃ、またオバケが出るんでネエっすか？　とにかく、またまた心機一転がんばらにゃ。新住所は次号で！

◀Vol. 17で報告した、早稲田への引越し。肉体労働がふたたび……。

■構造予想図

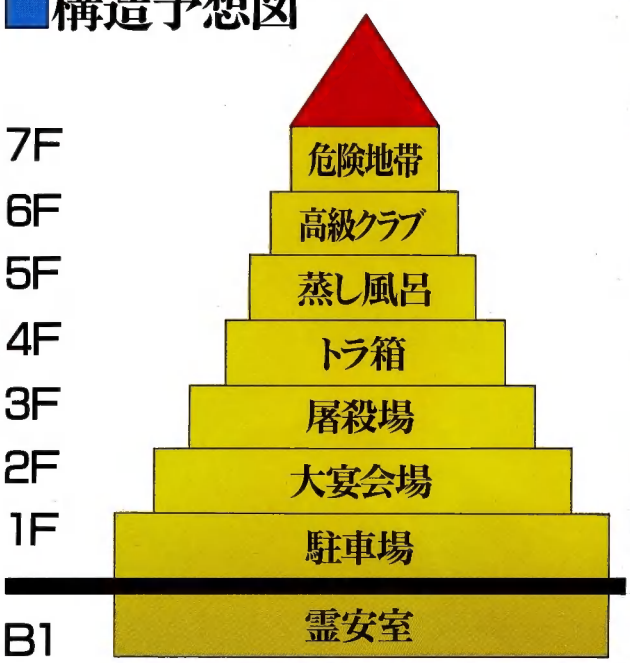

▶この建物とも、いよいよお別れですねえ、シクシク……。

▶これまでバラバラに仕事してたレーザーやウルフも一緒になるのだ。

ブランド名も一新するのだ!!

It's brand-new TELENET!

知っている人もいると思うけど、テレネットでは“RENO”に代わる新しいブランド名を公募しているのだ。新鮮でカッコよくてカワイイ名前だったら最高！　でも自信作をジャンジャン送って欲しい。

ただ気をつけてもらいたいのは、この「ゆーざーずぎゃらりー」を通しての募集はしていないってこと。ゲーム雑誌の広告をみて応募してね。

RENO
Renovation Game

▲このロゴともいよいよお別れなのだ。

ドキュメント「わくわくゲーム・フェスタ」

こんなイベントだったよ

私たちはユーザーの顔を、ぬくもりを、体臭を知った。

3月31日から3日間、新宿MY　CITYで開催された「わくわくゲーム・フェスタ」。おかげさまで大反響を呼び、1日あたり3000人ものお客さんとふれあうことができました。いや感謝、感謝。また残念ながら、来れなかった人もいると思うから、この場でフェスタの3日間を振りかえってみたい。それからユーザーの諸君、じかにふれあう時間がなくてゴメンナサイでした。

やんやの大盛況…でした

◀会場と同時に、つめかけたお客さんがドドッと。うわ、出だしよし。

3月31日、緊張の当日朝。「日曜日だし、春休みだし、告知もしたし、招待状も配ったし……」フェスタのスタッフたちは、どのくらいの人がやってくるのかまったくわからず、心配ばかりしていたのでした。しかし開場と同時に多数の人たちが見にきてくださり、一日で3000人もの動員を数えるにいたったのでした。まずは一安心……。

◀ミキリー衛藤氏所蔵の、門外不出の会場攻略マップ。氏によれば、「近くに食堂やトイレが充実しているので、攻略は比較的楽だった」そうだ。

注目！のニューゲーム

展示のメインはなんといっても、最近ドドッと発売されたニューゲーム。なかでもゲーム誌での評価も高い「エグザイル」や初のシミュレーション「ハイグレネーダー」なんかは注目を集め、コントローラーから汗のヌメリが取れなかったほど。展示台に寝ころがってプレイする人や、つきそいのはずなのに子どもからコントローラーを奪ったお母さんもいました。今ごろは親子仲よく楽しんでいるといいんですけどねえ。

▲はまる（死語）ゲーム少年。みんなこんなにプレイするんなら、1プレイ¥100にしとけばよかった？

声優さんもアツい声援♥

この3日間はゲームだけでなくセル画、このゆーぎゃらなんかも展示されていて、こっちも注目のまと。ひょっとしたらセル画が盗まれるのでは、なんて心配はしなかったけど、係員のオニイサンがウツラウツラしていた時には、ほんのちょっと心配したって感じ。またメインイベントのトークショーには、皆口裕子さんらおなじみの声優サンたちが登場し、会場のファンたちを熱く優しく慰めてくれていました。こんな風にあっという間に過ぎた3日間。またやりたいと思います♡

▶会場に駆けつけてくださった声優さんたち。しゃべるのがお仕事だけあって、見事な話術と美声にあたりのオヤジもウナりっぱなし。

◀トークに聞きいる少年少女たちの表情も真剣。なかには五分刈りの少年もいたりして、テレネットのファン層の広さを実感。

お疲れさんっ!!

担当者のコメントだよ〜ん

企画屋・西

3K（汚い、臭い、暗い）を満たした仕事場をはなれて、ユーザーのみなさんと直接話す機会がもてたのは幸せのいたり。会場で自分の企画したゲームの反応を肌で感じとれたのも有意義だった。

次長屋・小川

トークショーの司会をしたわけなんですけど、やっぱり慣れないことは大変ですね。とにかく会場まで足を運んでくださった皆さん、どうもありがとー。サンキューサンキュー。

宣伝屋・遊馬

やっぱり最初に出てくる言葉は「いやー、まいったわあ」。最初は、やっちゃきーとかってがんばっていたんだけど、若くたって疲れるもんは疲れるんだってば。何が一番疲れたかって？　立ちっぱなしと、声優さんのお付きよ。

宣伝屋・たかを

一番驚いたのは声優さんの人気。本当におっかけを見たのは初めてだったので本当にビビリマシタ。でも声優の方々は、皆さん紳士淑女で良い方でまたご一緒したいです。お疲れ様デシタ。

イラスト／衛藤ヒロユキ

UWASA

噂のPRESS!!

すぺしゃる

PART.1

テレネットは今年、こんなにゲームを出す気でいます。

'91年度新作ラインナップをどど〜んと紹介!!

「噂のPRESS!!」スペシャル版は、テレネットのこれから発売される新作の大紹介だ。なんと今年中に、全11タイトルを出す気でいるらしい。いやーっ、出るわ出るわ……。

6月

GRIFFIN (グリフォン)

RENO Renovation Game

(ゲームギア)

記念すべきゲームギア参入第1作! なのだ

さて一発目は、"GAME GEAR"サードパーティ参入第一弾という記念碑的ソフト、"GRIFFIN"。俯瞰画面タイプの戦車シューティングゲームだ。というととても硬派なゲームと思われるが、画面の合い間にあらわれる発育のよい少女、ミントの存在が実にソフィスティケイトしてくれている。ステージクリアごとに恵まれた肢体をあらわにするというサービスぶりだ（中年っぽい表現ですみません）。実のところ彼女はこのゲームの主人公であり、プレイヤーの自機たる戦車"グリフォン"のドライバーなんだよね。

▲主人公のミントはグリフォンのテストドライバー。各ステージの合い間に登場するよ。

…戦車"グリフォン"のテスト中、主任設計者の小林技官が、I国軍隊にさらわれてしまった。テストドライバーであり技官の孫娘であるミントは"グリフォン"に乗り込み、技官を救出しようと単身I国に立ち向かう、というお話。全部で4つのラウンドが用意されている。まず草原地帯が舞台のラウンド1、続くラウンド2は難関の砂漠地帯だ。変わっているのがラウンド3で、舞台を空中に移し、敵は戦闘機、グリフォンも空を飛ぶ。さらに強制スクロールという「オマケ」もついているぞ。そして最後のラウンド4は、敵要塞内での戦闘だ。敵の量・強さともマキシマム、進むことすら困難というステージになっている。自機は主砲による攻撃のほか、ボンバーも使える。他にもダメージ回復、1UPなどのアイテムあり。

▶まずは草原地帯でくりひろげられるラウンド1。強気にいこう。

▼強制スクロールのラウンド3。グリフォンは空をも飛ぶ！ ただし、敵も空を飛ぶ。

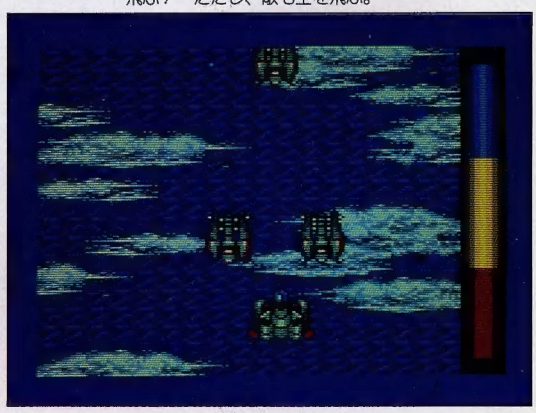

▼ラウンド2までくるとなかなかの難関だ。アイテムを確実に取っていこう。

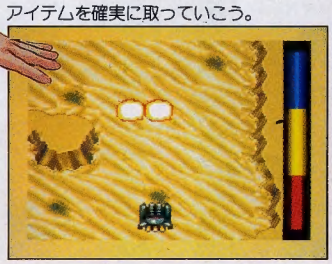

▲グリフォンの設計者、小林技官を救出するために活躍するミント。小林技官の孫娘でもある。おじいちゃんをI国の魔の手から守れ！

7月 SDヴァリス

（メガドライブ）

コミカルなヴァリスの新しい仲間だよ

“ＳＤ”とは「スーパーデフォルメ」の意味で、その名のとおりキャラは２頭身で描かれている。「ヴァリス２」をもとにしたコミカルでかわいいアクションなんだけど、中身の方はナマイキなくらいコッているぞ。ビジュアルシーンのほかにもコスチュームセレクト、かるがもオプション、ＲＰＧ式成長など新システムを満載。デカキャラも多数出演だ。

◀優子の表情が、くっと豊かになったぞ。喜怒哀楽ってやつだ。

▶４Ｍの大容量でせまる演出の数数が楽しみなのだ。

空牙

RENO Renovation Game

（メガドライブ）

大人気シューティングゲームの移植作！

「空牙」と書いて「くうが」と読むこの新作は、かつてアーケード用ゲームとして大人気を博した作品だ。どのゲームセンターでも100メートルもの順番待ちの列ができたとか、待たずにプレイするにはひなびた温泉宿の娯楽室にでも出かけるしかない、などといった話も聞かれたとか。この縦スクロールの人気シューティングゲームを、８メガの大容量でメガドライブに移植するよ～ん。

8月 ヴァリスIV

（PCエンジン CD・ROM²）

やってきました！　ヴァリスの最新作!!

ヴァリス第４弾がいよいよ登場するぞ！　魔王グラメスをたおしてから数年の歳月が流れ、優子をはじめとするキャラたちが、ちょっとオトナになってのお出ましだ。アクションステージは全部で５つ。お楽しみにね。

10月 イースIII

（メガドライブ）

RENO Renovation Game

サイドビューのアクティブなイース

いわずと知れたイースが、メガドライブ版で登場だ！　「イース」「イースII」はトップビューのＲＰＧだったが、この「イースIII」はサイドビューを取り入れた、アクションＲＰＧになる。パソコン版をもとに、メガドラっぽくＡＶを充実させた大作に仕上がりそうだ。秋まで待たれい。

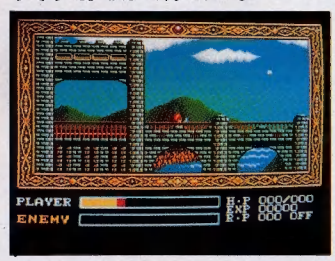

◀２重、３重とスクロールする背景。空気もうまそうだ。

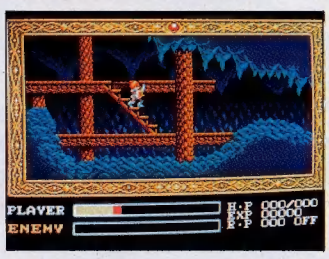

▶画面下の表示は自分と敵のＨＰ。他は経験値、持ち金などだ。

9月 ビーストウォリアーズ

（メガドライブ）

「近未来怪獣プロレスゲーム」だぞ

RENO Renovation Game

従来のプロレスゲームと違うのは、怪獣（つまりレスラー）が戦い、さらにこれらを改造、合成などしてパワーアップさせられる点だ。特に改造は、ショップで「強化心蔵」や「強化筋肉」を買って行うという変態っぽさ。ステキだ。

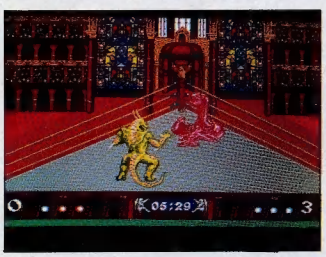

◀このゲームも楽しみだ。ゲームシステムを見るだけでアツイ。

ブロウニング

（PCエンジン　CD-ROM²）

大迫力で展開する破壊しまくりゲーム！

RENO Renovation Game

高性能ロボット「ブロウニング」をあやつり、シー・スクエア領内に侵入して敵の最終兵器を破壊するアクションゲーム。メカニックデザインに「Ｚガンダム」などで知られる藤田一巳氏を起用。サウンドもＰＣＭで大迫力なのだ。

▶とにかく敵を破壊しまくるのだ！

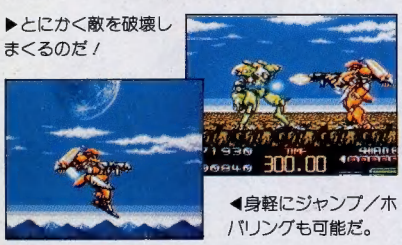

◀身軽にジャンプ／ホバリングも可能だ。

出るわ出るわ

天使の詩

RENO Renovation Game

（PCエンジン　CD-ROM²）

ケルト神話にもとづいたRPGの終着駅……

◀好きな内容を選んで記憶させるユーザーズメモリー搭載だ！

「今、どんなＲＰＧを創ればいいのか？」この問いに真正面から取り組んだ意欲作がこれ。神話の世界をモチーフに、幾多のイベント、ノーアクセスのビジュアルシーン、サラウンド対応の音楽、キャラデザインに富士弘氏を起用……などなど、今の段階では部分的な説明しかできないのが残念。

港のトレイジア

（メガドライブ）

RENO Renovation Game

ロマンチックな恋と冒険の物語……

…故郷の恋人トレイジアを思う主人公、主人公に恋心をいだく女剣士バネジー、そして主人公を待ち続けるトレイジア……。といっても恋愛シミュレーションなどではなく、４人までパーティが組めるRPGだ。イベントの豊富さ、戦闘シーンのハデさなどもあってナカナカ豪華。６つのシナリオにわかれた短編集っぽさもグッド。

まだまだ続きます！➡P.16へ

テレネットFAN GP グランプリ

は〜るが来〜た、は〜るが来〜たっ♪　て〜ことでテレFANGPにハガキの花を咲かせましょう〜♥

ハミダシ通信

+4 ★Vol.18で久松一也さんのBest3の1位について一言。ウイスキーボンボンや、ワインチョコを喉に詰まらせるならまだ良い。俺なんか、氷を2個詰まらせたことがあるのだ。小2の夏休みコップにジュースと氷を2個入れて力ブ飲みしていた。そしたら運悪く…。みなさんもこんなバカをしないように、十分に気を付けましょう！　埼玉県　TC-3184　瀬尾好伸

何でも言いたい放題コーナー

オレにもしゃべらせろ！

+5 ★やった〜！　受かりました大学に！これで一年間の浪人生活も報われるってもんです。これで思いっきりゲームができるゾ〜！　というわけで、買ったのがヴァリスII。(実は、3980円で売ってた) やってみるとこりゃすごく面白いけど、すごく難しい。1・2面は余裕だったけど5面ではつまずいてます。これを2、30分で解くなんて人は本当に人間なのでしょうか？　でも、何とか早くこれを終わらせて、今度はヴァリスIIIをやってみたいです。その次には、プロモーションビデオを見て、ますますやってみたくなった『エグザイル』に挑戦してみようかと思ってます。これからも、面白いソフトをドシドシ作ってください。

神奈川県　TC-4789　R・ソイル

㊗ヴァリスⅢはⅡよりも難しいという話だから、心してかかれよ。それにつけても、大学合格おめでと〜、パチッパチッ!!　ミケとチーコもお祝いしてくれた？

+6 ★え〜、『エグザイル』のテンプル騎士団の「ユーグ・ド・ペイン」のことなんですが、たしか彼はテンプル騎士団の創設者8人の内の1人でしたよね。創設された年は第1回十字軍の後で（1119年）、その後、13世紀になって莫大な財産を得て、それが原因でフランスの王「フィリップ4世」と傀儡法王「クレメンス5世」によって滅ぼされてしまったそうですが……。しかしなぜキリスト教にもイスラム教にも逆らう行為をするサトラーに、イスラム教のテンプル騎士団の創設者の1人「ユーグ・ド・ペイン」が仲間に加わるのかが、私には謎です。

▼東京都　TC-3016　ぐあああああああ

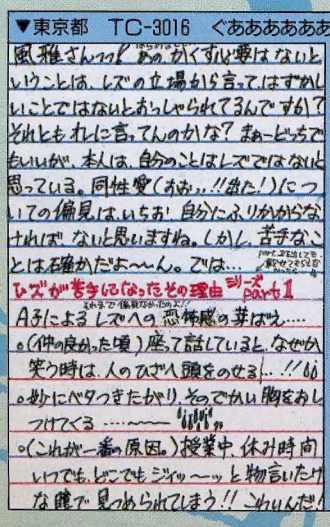

+8 ㊗ぐぁの気持ちよく分かるよ。うん。『レズが嫌いになった理由シリーズ』気がすむまでやってくれ。見守ってるからね。

それにしても、禁欲をめざすカタリ派やマニ派、仏教などが宗教研究趣味の私は是非とも絡んでいて宗教研究やってみたいゲームです。なにしろ私も「アサシン」(この場合、暗殺者を指す) を目指す1人ですから……

神奈川県　TC-5393　黒式部

㊗ありこ〜さん！　へ〜えっ、ユーグ・ド・ペインてそーゆー人なんだ。ひとつありこうになっちゃった。『エグザイル』おもしろいから、ぜひやってみて！

+2 ★第1回ジャンケンGP追加募集のお知らせ‼　ごめんなさいなのだ。締め切り日を間違えたので、次回Vol.20で途中経過を発表します。それまで暇だから、締め切りをのばします。勝ったら+1P、優勝者には+10Pくれてやらぁ〜！（ハガキポイントは3〜4P）ハガキは1人1枚有効。ジャンケンは1〜3手目までを自由に決めてね！　あとハガキに書くことは、名前・ペンネーム・住所・TC−NO！　忘れずに。みんなハガキの書き方がひしょ〜に悪いので、ちゃんと、できるだけキレイに書いてねっ！　(いばってごめんね、おいらも人のこと言えね〜けどね)

PS　馬花月さん、あなたも良い名前じゃないですか！　りんなさん、1〜3手目まで同じでいいのですか？　らんだむあくせすクン、裏が本物ですよね。そんでは、次号お楽しみに！

あて先　〒862　熊本県熊本市長嶺町2056-276
西山竜也様方　「ジャンケントーナメント」係
締め切り　5月15日

㊗優勝者に+10Pをあげるのは○K。ただ、トーナメントの方式がイマイチ分からないので、次号で今までの経過といっしょにシステムを説明してね。

+7 ★Vol.18の海外版ヴァリス。あれを見てぶっ飛びましたよ！　こんなのに抱きつかれたら肋骨が砕け散るであろう優子、田舎で麦畑作ってるようなグラメス。とまー、驚きました。あれは、実話？　パロじゃないの？　ルデ下着が書き込まれたのはヌードィアナーサに規制というよりもHソフトと間違えて買っていかれるのを防ぐためかな？　中国・インド・エジプト版の優子は笑ったそ。よ〜し、じゃ、俺は優子のロシア・イタリア・ブラジル・タンザニア版を描いてみよ〜かなっ。

富山県　TC-2745　らんだむあくせす

㊗わ〜い！　驚いてくれたんだ。ネッ、ビックリでしょ。海を渡るとみんな別人になっちゃって、見ただけじゃ何だか分からない。笑ってくれてよかった！

+5 ★Vol.16で見たTC−2994の人は惨い。私も悲しい思い出がある。①CD・ROM²ヴァリスIIを買おうと思ったが、もう発売日からずいぶんたっていたので店にはない。名古屋へ何度も行ったが、いつ来ても売り切れてある。さびれたおもちゃ屋でついに見つけたがお金がない。②ある土曜日、ヴァリスIIサウンドCDを見つけた。その日もお金を使い果たしていた。次の日そこへ行ったが、何ともうなくなっているではないか。あわてて注文した。届いたら電話で連絡がある予定だった。が、いつまでたっても連絡がない。4ヶ月後、しびれをきらして店に聞いてみたところ、もう在庫がないだと〜。ふざけるな〜と、言いたかったが仕方がない。ほんの一日が死を招くとは…。

福井県　TC-4532　神魔の使い

㊗福井から名古屋か……。それはそれは大変だね〜。でも、ヴァリスを買いに行ってヴァリスを買うお金がないだと〜！　その金は何に使ったんダ〜ッ！

今月のポイント集計

㊗ART部門ではオラオラ状態の新会員さんも、一般部門ではイマイチ弱気な感がある。何を書いたらいいのか分からないのかな？　とにかくポイントを貯めていい物もらおうっ！

一般部門

順位	ペンネーム	TC-NO	ポイント
1	らんだむあくせす	2745	22
2	ちゃんぐるす	1337	16
	津田仁	0733	16
4	りんな	2667	15
5	R.ソイル	4789	14
6	風雅	2720	12
7	竹下薮一郎	3892	11
	平山浩一	2710	11
9	西山竜也	0623	10
10	そうきち	4976	9

ARTぎゃらりー部門

順位	ペンネーム	TC-NO	ポイント
1	MASTER	3667	21
2	芹沢忍	2193	20
3	X-Ray	2434	17
	画王	3115	17
	ひげ吉	5055	17
6	麻生美鈴	3261	16
	馬花月竜児	3183	16
8	わや松原	4416	15
9	CHIBI	3586	14
10	高部里美	2756	13

格闘共済麻雀
ちゃんぐるす
風雅
ひげ吉
麻生美鈴
画王
馬花月竜児
わや松原
CHIBI
高部里美
そうきち
竹下薮一郎
平山浩一
津田仁
西山竜也
麻生美鈴
風雅
ひげ吉

ハミダシ通信

+4 ★ここでいきなり怖い話を……。俺様の家からちょっと行った所に『処刑場跡』があるのだ。夜ここの回りを通ると気味が悪いんだ。勿論、幽霊も出るっていう噂だ。へっへっへっ、怖かったろう、ちびったろうけどこの話は本当だぜ。最後に「やーい悪魔和尚、この頃出てこねえな～ケケケ」「おい、あんにゃ。おまえの絵は芸術だぜ！」

千葉県　TC-2338　へ天使

+7

㊙入学おめでとう、の意味を込めて……と書いてあるが、誰のことか、とにかくオメデト。

▲宮城県　TC-2720　風雅

㊙新会員さんから、一般ハガキの書き方がわからない！っという声が多かったけど、別に何でもいいんだよお。特にこのコーナーは身の周りに起こったことや、これは誰かに聞いてもらいたいなど、何でもアリアリなんだよ。

+6 ★テレネットのみなさん、ゆ～ざ～ずのみなさん、こんにちは。麻生美鈴です。今回ここにハガキを出した理由は、この麻生の個人誌“NERO”を作ったのでここで**通信販売**しようかなと思い、出しました。（これは、オリジナル本でマンガです）NEROのシリーズのVol.1は手始めに昔出したマンガの続編で聖剣IIを、連載ものとしてだしました。IIといっても、Iを見なくてはわからない、ということはありませんよ。値段は400円で、A5サイズ。買ってくれた人の中から、先着20名様まで、麻生の作った便箋かシールを……。送ってくれるとき、ちょっとしたお手紙もほしいです。175円切手と自分の住所を書いた紙（ハガキ半分の大きさ）をいれてこちらまで。

〒674　兵庫県明石市魚住町清水2395-82

松田方　TC-3261　麻生美鈴

㊙美鈴ちゃんのオリジナルマンガだって、みんな買ってあげてね！　って言わなくても美鈴ファンは多いからだいじょぶだね。美鈴ちゃわん、一冊ちょうだい？

+5 ★コズミック2の発売日と登校日が重なってしまった悲惨な新参丸です。コズミックワールドを我が心の新天地としているアプナイ私は、今だに1の時の興奮が冷めてません。2ではグラフィックやビジュアルに更に磨きがかかり、しかもアクセスの長さも随分短縮できたとか。かなり**グレードアップ**の登場とゆうことで考えただけでも鼻血が出そうで期待しています。ところでだいぶ前に発表になったコズミックファンタジーのOVA化はどうなってしまったのでしょうか？　まさかお忘れになってしまったとか？　なにぶん田舎なもので情報がはいりにくくて……。

栃木県　TC-3649　新参丸

㊙これが着くころにはコズミック2も発売になってるはずだから…。もうプレイしてくれたかな？　OVA化は考えてはいるけど、もうちょっと待っててね！

ゲームレビューのコーナー
こんなゲームだったよ

+6 ★唐突だが僕はSLGが一番好きで、次にRPG、シューティングと続く訳だが……。では、もっとも嫌いなジャンルといえば、俗に言われるAVGである。でも、毎週土曜日に放送されている「マジカル頭脳パワー」という番組は大好きだし、推理ものの小説や本も大好きだ。じゃあ、なんてAVGが嫌いなのかというと「内容が薄くて頭を使わない。」っていうのが本音かな。例のフラグとかいうのをたてるのが面倒なだけ。が、『Misty』シリーズは違う。普通の**推理小説の主人公**ホームズやポワロになれる。とう違うかというとフラグがないのは当然、自分は必要な情報を得て自力で推理しなくてはならない。だから、推理力が低い人はより多くの情報がいるし、高い人は少しの情報で、犯人と犯行の手口を答えられる。また情報の得方も考えないといけない。いかに少ない情報で正しく推理するかが醍醐味だ。君もホームズ君にならないか？

山口県　TC-0796　大手飛車取り

㊙AVGが頭を使わないなんて、いいすぎじゃない？あの番組は、わたしも好きだよ。

+7 ★ガイアレスをレビューします。雑誌なんか見ると『アイデアはいいんだけどバランスが悪くて難しい』と結構厳しい評価が多かったので、その意見と比較した感想を述べたい。まずアイデアについて、自分もこの武装学習ユニット“WOZ”を利用したパワーアップのシステムはなかなかGOODだと思う。次にバランスですが、やられたときに立ち直りにくいところがマズイけど、そんなに悪くないと思います。難易度は、かなり難しい方なのでシューティングの苦手な人には進められません。（自分は2日でクリアしたけど…）MISSONをクリアしたあたりから燃えてきて、T—BALCANのすさましい破壊力（MEGAFANにはF-FORMATIONが最強なんて書いてあったけどT—BALCANの方がすごい！）と巨大なWOZを装備した、最終ボスに**感動**してしまった。個人的には100は思わず点満点で75点といったところでしょう。

鹿児島県　TC-2718　寺田武嗣

㊙今回、かなりガイアレスのレビューが多かったんだ。WOZシステムもなかなか好評だったみたい。

㊙ゲームレビューということで、つい字数が多くなるのはわかる。でも、一人でも多く載せられるように、なるべく短く、わかりやすくまとめてくれるとうれしいな～。

何でもかんでも
ベスト10

+5 ★テレネットのゲームをスケベな目でしか見れない奴ベスト3！

3位、ヴァリスII（パソコン版）のヒジュアルシーンの優子で思わず元気になった奴。2位、ゆ～ざ～ずぎゃらリ～16号のガイアレスの表紙で、**もっこり**もこもこしてしまった奴。（新会員の方は分かりませんね…）1位、「優子」と聞いただけでオギオギしてしまう悲しい奴。これ読んで、俺だ‼と思った方、合格です。テレネットの美術担当さんは泣いて喜んでるぞ。オゲレツでしたね…。

埼玉県　TC-1337　ちゃんぐるす

㊙そ～なんでよね。最近ARTギャラリーのほうにもそのテのイラストが増えつつあるんだよね。困った…。

+7 ★何を狙ったのか、この商品ベスト3！　～カップメン編～

第3位＝「2倍ラーメン」1.5倍に対抗して出てきた。商品名は忘れてしまったが、僕はこれを食べた後、気分が悪くなって寝込んでしまった。第2位＝「ラッキーカップ～LC」ラッキー池田がCMに出てくるなんて…そのまんまじゃね～か！　味はいまいち。第1位＝「日清カップヌードルDカップ」**Dカップ**なんていやらしい響きだ。このままいけばEカップやアメリカンサイズなんてのが出るかもしれない。松○○○子や桑○○イじゃね～んだぞ。ああっ、そんなネタに走ってはいか～ん‼

富山県　TC-2745　らんたむあくせす

㊙ね～っ！　この○の中に何が入るの～。アチシにはわからないよ～。今度こっそり教えてねっ！

+6 ★僕が尊敬している会員の人ベスト5！　5位＝TC—3016　くあああああああさん！Vol.18 P7でTC—2720　風雅さんの言っていたことは本当ですか？4位＝TC—0733　津田仁さん！　さすがはひまつぶしゲーム開発大臣！　とはいっても、僕は、あなたに**勝つ自信**があります。3位＝自分…うそです。気にしないで下さい。　2位＝TC-2939　へ天使さん！　THE悪魔和尚さんと比べると迫力不足だけど、なかなか変な人のようなので。　1位＝TC－2710平山浩一さん！　やはり1位はこの人以外には考えられないっ‼

岡山県　TC-3444　12文字以内

㊙これは、変な人ベスト5ですか？　あっ、違いましたね。津田さんは引退してしまうそうですよ。

+6 ★ゆ～ざ～ずぎゃらリ～ての悲劇　BEST3‼　No3…ARTぎゃらリ～て絵をさかさまて載せられること。No2…せっかく載ってもポイントがついてないこと。（Vol.18ハミダシ通信のおれはシリアスさん）No1…自分のペンネームを**忘れること！**ちなみに僕はペンネームを忘れてしまったのです。そこで教えてほしいんです。わかんないとずっと送れないよぉ～。およよん、こういう感じのペンネームです…たしか…

兵庫県　TC-2932　およよん…？

㊙絵が逆さまなんてことあった～？　ポイントつけ忘れは印刷屋さん。そしてチミは確かに『およよん』だ。

㊙誰かのハガキにも書いてあったけど、最近すっかり“ベスト3”だ。でもそうだよね～、10だとちょっとキツイよね。いっそのことコーナー名変えようかな～？

ハミダシ通信

情報提供コーナー
私だけが知っている

+6 ★こんにちは。ひまつぶしゲーム開発大臣ゲー1号の津田仁です……が、一身上の都合により、誠に勝手ながら今回を持ちまして“ひまつぶしゲーム開発大臣”を引退させていただきます。(じつは単なるタバネ切れたったりする…) ちなみに“ひまつぶしゲーム開発大臣”とは、本誌Vol.3 P10において人出無男様より戴いた由緒正しき称号(笑)です。そーゆーワケでして、“ひまつぶしゲーム開発大臣2代目”の募集です。“我こそは”と思う者は、本誌上に名乗りを上げい！早い者勝ち！……と言うことで、猫さん主任様、2代目の任命をよろしくお願いします。小生、今後は“ゲー1号”として、あいまいに暗躍し、裏街道まっしぐらの予定です。小生のひまつぶしゲーム案を実際に遊んでくださった皆様方、どうもありがとうございました。

神奈川県　TC-0733　津田仁

㊗ごくろうさまでした(?)。結構大変だったでしょう。たくさんハガキ送ってくれてたもんね。負担にならない程度にこれからも送ってね！　待ってるよ。

+7 ★FMラジオでの某CM、宮本裕子さんの劇団がやっていました！　ドラマ仕立てで、なかなか楽しい内容で、もしかして女性の声は……？ところで、私の友達は、夏に残ったカルピスをそのままにしておいたのを、先日思い出し麦焼酎の味がした」なたそうで、「飲んだら ととほざき、次の日学校を休みました。カルピスか一回分ずつパック(?)になっているのを知っているのは私だけ……なワケないなっと。梅雨以外も気をつけましょうね。

東京都　TC-2667　りんな

㊗キミはいくつなんだ。麦焼酎を飲む友達がいる年なのか？　それより裕子ちゃんですが、ちょっと前にやってた『男について』に出てたんだよ。知ってた？

+6 ★古い話ですが、Vol.14・P11のTC—0733の津田仁さん。FC版ヴァリス21分45秒の記録をぶっちぎりました。私は20分06秒です！もちろん同じやり方です。私の場合は魔子の倒し方に重点を置きました。もう少して20分切ったのに、と思うと悲しいです。最近、ヴァリスIIIが難しいと言う人が多いですね。私はIIより簡単だったけどな～。Vol.18・P8のTC—2710の平山浩一さん、私の機種はX68ですが、ターボパットてなら、たまに行けます。

岡山県　TC-3183　馬花月竜児

㊗ヴァリスⅡよりⅢのほうが簡単だなんて、きっと珍しいと思うよ。もう少しで20分切れるのか……。頑張って挑戦してみ！　できたからって何もあげないけど。

+6 ★ガイアレスの強力武器の取り方。1．T—BRASTERの取り方。どの面でもいいから、その面の始まりから数えてWOZを6回空打ちして、7回目に学習すると取れる。S—LASERより強い。2．FORMATIONの取り方。スコアを一番上の数字以外をすべて0にして(例10000や100000など)WOZを発射し学習する。とどめに、武器ではないけど何でもござれの無敵！ガイアレスの どこでもいいから、スタートボタンを押してポーズをかける。それから左とAとCを押しながらポーズを解くだけ。しかし、これをやるとまてもゲームがつまらなくなるので、自力でゲームをクリアした人だけ使いましょう。

東京都　TC-2635　SEPIA

㊗そうなんだよ。一通りやってからの無敵って、これがまた気持ちいいんだよね！　初めから無敵でやってしまうと、楽しさが半減するよね。

+5 ★Vol.18の「夢は後楽園！」様の頭の体操にお答えしましょう。A1＝ピラミット型、つまり四角すいにすればよい。A2＝医科と歯科と青山があるのは大学だ。ところで すぎやまこういち といえば、「帰ってきたウルトラマン」「スカイヤーズ5」の作曲者でもあるんだよ。知ってました？

PS　おれは巨人ファンだ‼

京都府　TC-2900　麻生相太郎

㊗“夢は後楽園”じゃなく“甲子園”じゃなかったっけ？　それにしてもアチシから言わせると、すぎやまこういちがドラクエをね～なんだけどな。ハア～ア。

㊗このコーナー、最初は「ボクは3月○日、若○あきらが川○の郵便局にいるのを見た」みたいなゲームに関係ないもののはずだったのに、なぜかゲームの腕自慢的なものが多くて困る。くだらなくても笑えるハガキを待つ。

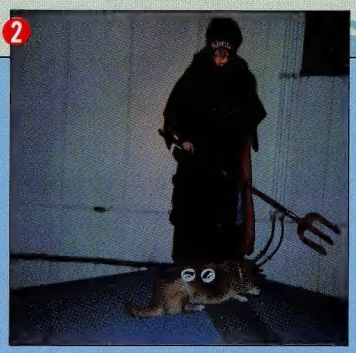

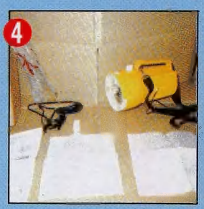

東京都　TC-2635　THE悪魔和尚

前略、葉書で書けと記入してあるので、葉書で送る。では、添付写真についての説明。

＊写真1・90’11月～12月にかけて購入したゲーム関係の物。ゲームソフトは合計で18本。

＊写真2・例の物だ。目を付けている奴は、俺の支配下にある『っちの犬』だ。通称『わん』、『はも太』他。

＊写真3・俺の所有している家庭用マシン有っただけ全部だ。何故かSFCがだぶついている。どこで購入方法が間違ったのだろう。謎だ。

＊写真4・広島の奴が言っていた事についての解答。これが約5km先まで照らすNATO軍、沿岸警備隊公認の軍用ライトだ。定価、送料、消費税込みで、¥31,450円也。

そういえば、だぶつくと言えば68Kのニュージーランドストーリーも2本有る。FCの飛龍の拳Ⅲも3本有る。だぶつく原因については不明。何故だ。

それから4月24日から開催される初心会には出展するのか、ヴァリスか？

俺は初日に行くぞ。まさに、ペトペトな感じだ。

THE　悪魔和尚

+8

㊗これは、悪魔和尚の軍用ライトの証拠写真・例のプレゼントを身に付けた写真などだ。でも、本当に身に付けて送ってくれるなんて、いいヤツだなぁ～。愛してるよ！　にしても、この犬がおびえて見えるのは気のせいか…。ペトペトな感じだ。

+3 ★ひゃほほほほほ～っ。ども、Vol.18ではハガキをだしてもらってありがとうございます。ところでガイアレスが来ないんですけど…。OAVの「妖刀伝」というのをゲーム化してくれないでしょうか？ビジュアルシーンなんかたくさん使って。絶対売れると思うから、ねっ！　えっ、送ってない。やっぱりね！　ところで、

岡山県　TC-4762　かしこ

不要品交換コーナー
もうかりまっか

★買います！　PCエンジン用のヴァリスIIを、3000円以上で買います。SECのアクトレイザーも2000円前後で。希望価格を書いて往復ハガキで連絡を……。

〒019-05　秋田県平鹿郡十文字町新処51

TC-4638　黒澤智一

★買います！　PC88用のアークスIとIIとエメラルドドラゴンを箱・説明書付きで2000円で。PC88用のヴァリスIを箱・説明書付きで1500円前後で…。連絡は往復ハガキで…。

〒674　兵庫県明石市魚住町清水2395-82

TC-3261　松田敬子

★売ります！　『DRAGONBALL』のテレホンカードを1000円以上、Tokyo Disney landの『CAPTAIN　EO』テレホンカードを2000円以上。金額をハガキに書いて送ってください。(どちらも金額の高い方に送ります。) 6月1日消印まで…。

〒473　愛知県豊田市中根町西山15

TC-5192　赤い黒竜

★売る！　88用ダイナソア、3500円。申し込みは、ハガキで…。(TEL書いといて！)

買う！　●天と地と、3000円ぐらいで…。(88)　●Z's STAFF　VA　kid、7000円ぐらいで…。(VA版)　●神羅万象、3000円ぐらいで…。(VA版)　●メフィスト、3000円ぐらいで…。(88)　●D・P・S　SG、3000円ぐらいで…。(VA版)　オンリョウ戦記、3000円ぐらいで…。(88)

〒362　埼玉県上尾市愛岩2-25-10

TC-2254　吉田周一

★買います！　PC—8801用「ビデオアートボード・ペイントツール」最低限、取説ありなら汚くても可。箱付き美品で4500円くらい。まず、状態を郵便で連絡下さい。

〒455　愛知県名古屋市港区丸池町2-20-4

TC-0224　中里睦三

地区長コーナー

★こんにちは、TC−1044の西木です。日々「手紙が来ないよ〜」と地区長の皆さんが嘆いていますが、新しく地区長の選択もあったし『ゆ〜ぎゃら』のスタイルも変わったんだから、これからはどんどん地区長に手紙を書こう…たけじゃ手紙は届きませんね。人柄なんかが分からないとちょっと出しづらいですよね。そこで、地区長のコーナーを借りて各地の地区長さんの素顔を知ってもらう企画を立てました。題して『新、テレネット対談』地区長さんの意気ごみが伝われはうれしいです。では、栄光の一人目、九州・沖縄地区長の緒方功さんだっ！　多くを語らないが内に秘めるものを持った人だゾ！　それでは、緒方功さんです…。初めまして、緒方です。好きなゲームは「イースとファンタシースター」です。テレネットのゲームは音楽・グラフィックはいいと思う。(それだけじゃないけどね)ただ、スクロールと操作性は何とかしてほしいな。地区長としての活動は、学校内だけど、(地区の人、一人しか手紙くれないから活動のしようがなかった。)テレネットのソフトを他機種の人に買わせて(努力してんだよ、みんなサイフかたいから……)どこが良かったとかテレネットはいいだろうとか聞いたり…。これからは、やっぱりテレネットだけの集会ですね！　まず、地元を固めたいし、会員の人達とも話ができるしね！　もちろん、テレネットさんが来る時は絶対に行きますよ!!　地区長だし、テレネットのゲーム好きだから…。とにかく、頑張るから手紙よろしく!!

〒820-03 福岡県嘉穂郡嘉穂町大字芥田319 和田方
九州・沖縄地区長　TC-0463　緒方功
神奈川県　TC-1044　西木幸治郎

㊗緒方くんの住所だけど、"引っ越し"したという噂があるが、この住所でいいのかなあ〜？　もし違うなら連絡をおくれでないかい。

㊗Vol.18で新しい地区長を発表したのはいいけど、その後、具体的にどのように活動したらいいのか、また日テレとどう関わっていったらいいのか……など、基本的なところで不明のまま時は経ってしまった。しかし、このままでは当然マズイ。そこで、地区長以外のみんなの意見を聞きたいと思うんだ。以下の項目について、考えを聞かしてほしいぞ。

①地区長の存在をどう思うか②地区長はどのように活動するべきか③地区長に対して手紙を書いたり、コミニュケーションをとるために連絡をしたいと思っているか④その他、地区長制に関するあらゆるご意見、ご要望。

これから3か月位の間に、はっきりと方向性を決めたいので、ぜひ協力をば頼むっす。

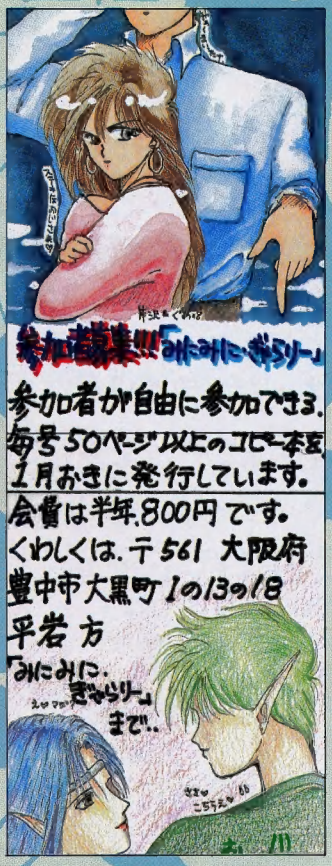

㊗芹沢とぐあの合作だ。また女同士でこんなコトして!?　芹沢まで道ずれにするつもりか？　な〜んウソピョ〜ン！　平岩くんは、最近ハガキが来ないけど「みにぎゃら」で忙しいんでしょうね。頑張ってね！

▶東京都 TC-2193 芹沢忍／東京都 TC-3016 ぐあ×8

ハミダシ通信 +2

★こんにちは、ハガキを出すのは初めてだから、よろしくたのむは〜。話は変わるが3／31、4／1、4／2の「わくわくゲームフェスタ」には、いけないんだ。なぜかというと、それは、遠いからなんだよ〜。だから今度は、愛知県などでもイベントをしてくれ〜。そういうわけで、これからもハガキを出すからよろしく。

三重県 TC-5060 あたたたたた〜

みんなに自慢だ！ 動きもの!!

+6

▲群馬県 TC-5437 雑念統合

㊗何だかでっかいナ〜。体重10kgぐらいは軽〜くありそうだな。紫色に染めて「ニャン」になったところを見てみたい気もする。

㊗さてっ今回は、まず雑念統合んちのレオくん。「レオはタクアンどころか煮たカボチャも食べる。」とあるが、穀物類の好きなネコって多いよねっ。うちのネコもトウモロコシやジャガイモが大好きだし。次は、りんなんちのインコのPieちゃん。私も昔同じのを飼っていたからわかるけど、コイツの厚ぼったい丸い舌でキスされると、たまらないんだよね〜っ！　たまに食った工サをくっつけたりするけど……。ところで、動きものが少ない。は虫類でも何でもアリだから、おもしろかわいいヤツを送ってね。待ってるゼッ!!

+8

▶東京都 TC-2667 りんな

㊗羽がふくらんでるせいか、何か笑える。このインコは、おしゃべりできるヤツいるんだよね。この子は?

さぁ寄ってらっしゃい見てらっしゃいっ！

㊗ハガキの書き方については、目にタコだと思う。それなのに、掟破りは後を絶たない。そこで、新会員さんもドッチャリ増えたし正しい掟を作ることにしたので、頭に叩き込んでくれ！

①『テレネットFANGP』はコーナー名を必ず書き、ひとつのコーナーにハガキ1枚とする。(字数はなるべく短め、簡潔な文章で書いてね)

②『ARTぎゃらり〜』は最小でハガキ1枚分、最大でハガキ4枚分の大きさにする。(セル画などもOK)③すべてのハガキに、住所(都道府県から)・氏名・会員番号・ペンネーム(ない人はいい)を絶対忘れないように！この3つの掟を破った者は、容赦なくボツだ〜。一般部門・ARTぎゃらり一部門ともに1人2作品までとする。それと、ハガキの表側には何か一言メッセージを書いてくれるとうれしいなあ〜、無理にとは言わないけど……。とにかく、みんな！　待ってるから、送ってちょんまげはげっ♥

〒162 東京都新宿区馬場下町61番地RK早稲田ビル5F
日本テレネット開発部かーざーずぎゃらりー●●●●係
コーナー名を必ず書くのよ！

㊗次号のハガキの締切……一般部門は5月20日、ARTぎゃらり一部門は5月25日必着だど!!

■新企画!!■

一獲千金コミックJUMBO

30ポイント争奪

いきなりの新企画!　ゆーぎゃらスタッフたちの描くマンガをもとに、ユーザーのみんなにゲームをしてもらおうというコーナーだ。成績優秀なユーザーには30ポイントを進呈!!

お世辞にも豪華な執筆陣……

太田(八王子)
"HACHIOJI"OTA

☆ぶたがぶった。ぶたがやぶった。ぶたがかぶった。ぶたがぶたれた。ぶたがぶたぶた。ぶたぶたぶた。ぶったぶたぶた。ぶたぶた耳たぶ。ぶたぶたぶた。

オーノ
OHNO

☆おっ、なんだなんだって感じでいつの間にやらこの企画に巻き込まれ、うーむまいったと思いつつもペンを握りしめてしまった4月5日の昼下がりなのでした。

猫
NEKO

☆猫はイヂワルです。セーカクがねじ曲がっているので猫の書いているコトは基本的に信じないほーがヨイかもしれませんゾ。

とっくり
TOKKURI

ペンネーム▶徳さん　性別▶女　年▶(まだ)20代前半　本籍▶沖縄県　職業▶「ゆーぎゃら」の版下制作をさせて頂いております…です。ハイ。ううん、忙しいっ。

ゆうま
U-MA

☆最近、ますますサイズがないとダメな体になってしまった。ポップでミントでまつげの先でスパークしてる様なサウンドがナイスですねー。何が何だか。

たかを
TAKAWO

☆へへ…僕はオカルトに興味がないのに、アパートでお化けが出るわ、まわりの物が(グラスとかプラスチックとか)が破裂するわ…うらやましいだろ。へへっ

衛藤ヒロユキ
HIROYUKI ETO

イエーイ!　ユーザーのみんな、元気でやってるかーい!!　オレなんかノリノリ、BGMは大江千里、B面にはKAN。いーじーずぎゃらりーもヨロシクな!

ヌルハ
NURUHACHI

「無垢のキャンバス。あくまでも白く、あくまでも深い。美、憤り、哀しみ、慈しみ……人間の全てをぶつけてみたい」(4月3日・赤坂の料亭"司"にて)

次号(Vol.20)は「お題当てマンガクイズ」

次号からはホンチャンのスタートだ。名づけて「お題当てマンガクイズ」。8人があるお題にもとづいたマンガを描きまくる。しかし誌面にお題は公表しないで、ユーザーのみんなに当ててもらおうというものだ。言っておくが、かなりの難問が出ると思ってまちがいない。たとえ択一式の問題でも、だ。30ポイント取得への道は険しく長いが、今までのポイント数が少ないユーザーには、一気に挽回できる大チャンスでもある。てなわけで、くわしいことは次号で!

これが30ポイントレースのルールだ

Vol.20から3回にわたって異なったクイズを出題する。参加したいユーザーは正解をハガキに書いて送ってくれたまえ。3回通じて正解率のもっとも高い1名に30ポイントを贈呈することにする。手に入れた30ポイントは一般部門、ARTぎゃらりー部門のどちらに使ってもいいし、両方に振り分けてもいいぞ。もちろん途中参加もOKだ。

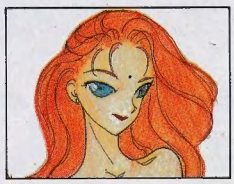

例
正解
インド人

ARTぎゃらりー

ビックリするぐらいハガキが増えるぅ〜。しかも御覧のとーりに超ウマイ！　ハガキを選ぶ手にもついリキが入って汗ばんでしまうのだぁ!!

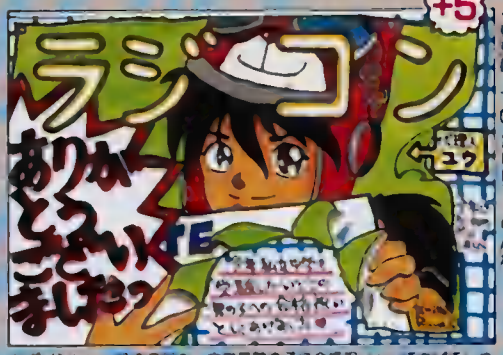

▲東京都　TC-2667　りんな

☆ポイントレースじゃ負けを、中学受験の子に合格祝いとってあげてしまったりんな。も〜っ、大人なんだからっ！

▲千葉県　TC-1448　ひからびた餓児

☆ふひい〜…よりも分かりやすいそ。でも、PNがきもちわる〜い。

▲岐阜県　TC-3436　くまちゃん

☆イラストの方にメッセージなどは入れないほうがいい。TC-NOなどもね。

▲岐阜県　TC-2171　丸金龍

☆背景はアフメディエ・モスク、イスタンブールにあるそうです。次回の手の込んだの期待してるよ♥

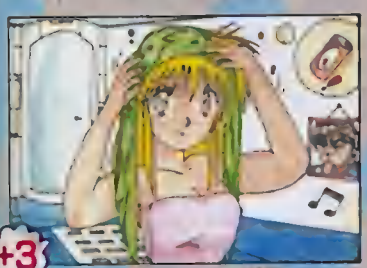

▲埼玉県　TC-3655　PAYA?

☆石けんのいい香りがしてきそだ〜。左上の花は、ジュースなのかビールなのか〜？　ゴクリッ。

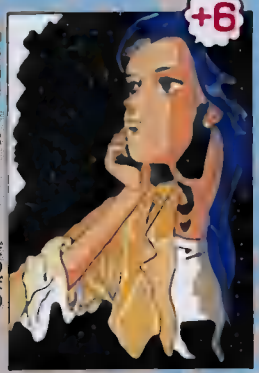

▲神奈川県　TC-3259　ぽのぽの

☆これ、オリキャラだよね。大人のムードじゃん。色むらに気をつけて。

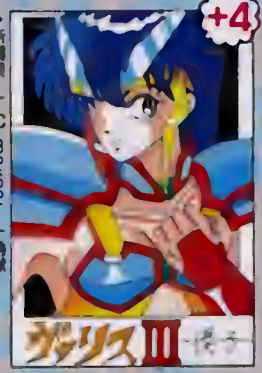

▲新潟県　TC-3262　一般者

☆肩がすごく筋肉質だ。もうちょっとやわらかいほうがいいゾ！

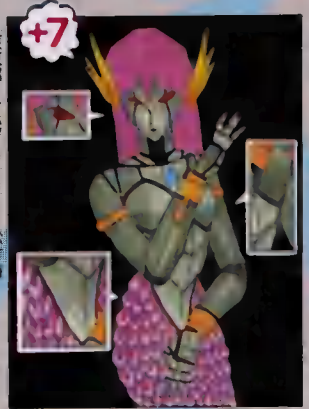

▲東京都　TC-4607　松竹梅

☆せっかくたくさん書いてくれても、1人1-2枚しか載せられないんだよ。ごめんー。

▲埼玉県　TC-2690　Pandora

☆きれいにまとまっていていいね。もっと上手になってみたい。これからも頑張って！

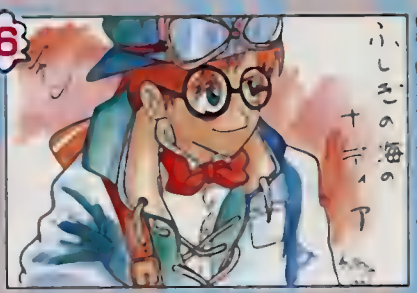

▲奈良県　TC-3166　タラリラ

☆カワイイ〜。友達にこんな子いたらいいな。髪ネクタイがキュートよ。

▲東京都　TC-4862　山本健志

☆最近流行ってるのか黒ってるのが多いよ。よくいわないよ。

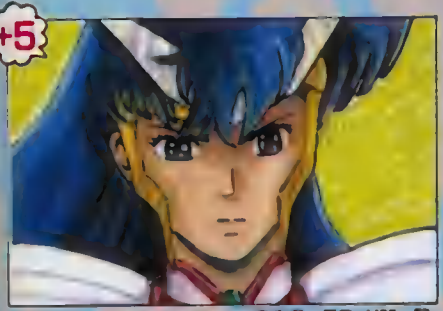

▲東京都　TC-4427　龍

☆このハガキ暑っぽいよ〜。離れないのはなるべくやめたほうがいいよ。どこかでグシャグシャなりそうだから。

▲愛知県　TC-3586　CH-BI

☆キッチリしていていいけど、前回みたいに遊んでもほうが楽しくていいなっ！　でも、すごくよまんだよ。

▲岡山県　TC-3181　風花月雪児

☆雪兒〜！　キラキラはいいけど、背景よりもっと生きなきゃソンだよ。オリキャラでもいいんだよっ！

▲東京都　TC-3852　踊れしのぶ

☆ちっちゃくなっちゃうのが2000。みんなの顔もそれぞれ違うし、3人いても飽きないんだよ。

▲長野県　TC-3115　黒王

☆ゴチャゴチャになりがちの絵だけど、まとまっていてい。手前の白い奴は誰だろう〜。

▲神奈川県　TC-4170　FACT

☆ふるふるしてる感じゃないだろうが〜！　真面に向けて描めよ〜。ハガキもねっ！

▲山梨県　TC-4854　黒衣の未亡人

☆はい、どういたしまして。これからもどんどん描いてくださいね！

▲東京都 TC-3193 のらねこ

☺超力作だす。何となく迫力不足な気が。でもこういうのもたまにはいいよね。

▶静岡県 TC-5474 忍部ヒミコ

☺時間がなかったのに描いてくれてありがと！ よろしくねっ！

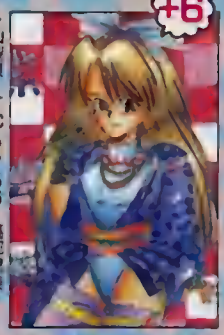

▶山梨県 TC-2756 高部聖美

☺絵の感じが少し変わったみたい。上手になったね。本当っ！

▶大分県 TC-3799 橋原成也

☺個性物語おもしろかった？ かわいい子ばかりだったでしょ！

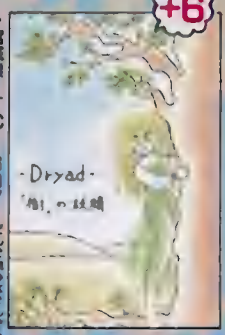

▶宮城県 TC-1687 だんご虫うなんぞう

☺新人に負けるな、負けるなだんご虫。だよっ！ ガンバレッ！

▶北海道 TC-3686 B.N.R

☺元気な雰子だ！ できたら手もちゃんと描こうねっ！

▲兵庫県 TC-1954 B. BLUE

☺ヴァリスの人気者ぞろいのライブだねっ。きっとお客も満員に違いない！ 楽しそ～だぜ！

▶北海道 TC-3280 小林真奈美

☺何か雪がありますね。いいなぁ～こういうオリキャラも～。

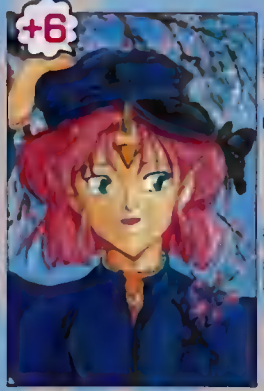

▶兵庫県 TC-4416 わや松原

☺色の感じがとても良いな～。でも人物の色がちょっとムラムラッ。

▶秋田県 TC-4998 銀髪のまっしー

☺3×3EYESの人気がすごい！ かくいうアチシも好きだけど。

▶埼玉県 TC-4898 K58

☺全体的のバランスに気をつけて。特に手と足が。うまいんだから。

▶兵庫県 TC-4910 ひでちん

☺すごくていねいに描いてあるよ、うん。悪キャラもかわいいっ！ これでやる気出して、ビシバシ投稿しちゃってね。待ってるよ♥

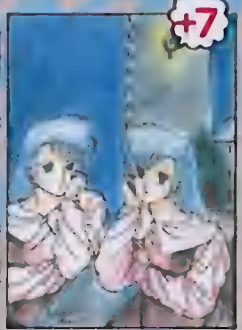

▶群馬県 TC-8970 新井信行

☺肩にうつったのと投稿が遅いのはわざと～だよねっ！

▶広島県 TC-3618 大賀根ばんごーい

☺もうコズミック2のアニーに会ったのかな？ 手が速い。

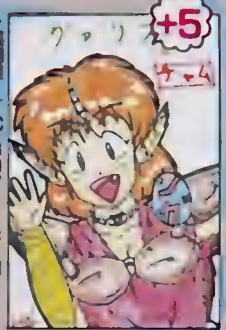

▶福岡県 TC-3071 cid

☺そうそうチャムってば、こういう元気なイメージだよね。

▶静岡県 TC-4018 MITSU

☺イラスト描くのに慣れてる感じ。期待してるからね。

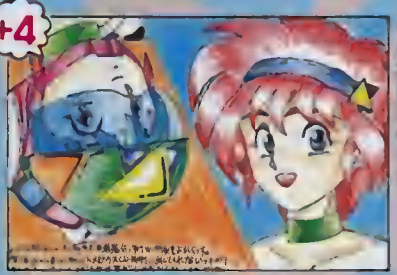

▶栃木県 TC-5937 マリンダー01

☺生真気だなんて、いんですよ。オリキャラ大歓迎なんですから。

▶広島県 TC-2086 友成

☺ちょっと顔が大きくない？ バランスには気をつけようね。

▲神奈川県 TC-1378 雪月真琴

☺右下の火は美しいが、その他はキレイ。右側の真ん中はなに？ 鳴い～。

▼北海道 TC-0850 こひつじ

☺自分ではあんまり気にいってないらしいが、ホンワカしていい感じよっ！

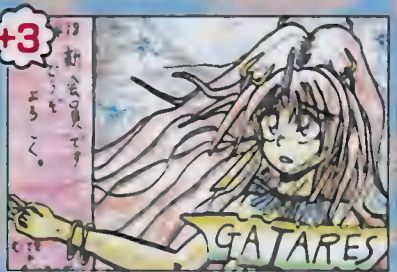

▶新潟県 TC-5418 つかさ

☺もう少し顔が細いといいんじゃないかな。こんどは、がきに描いてね。

▶大阪府 TC-5132 のし

☺できたら影にも気をつかってね！ 色塗の場合にはイラストを ねっ！

▲兵庫県 TC-3185 とにあん

☺そうかエヴァイル予約したのか。えらいぞ！ もうレベルを大きくするとよかったかも～。

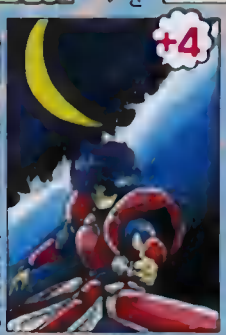

▶静岡県 TC-3358 ひらおかかつみ

☺だいぶ色がにじんじゃったね。もったいないなぁ～。

▶千葉県 TC-4489 雪子白

☺バックに手を加えるともっと動きが出ると思うゾ。

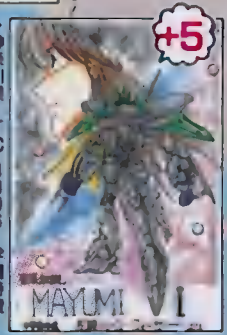

▶神奈川県 TC-4306 学園特捜

☺バックの子がこのメカを操縦するMAYUMIちゃん？

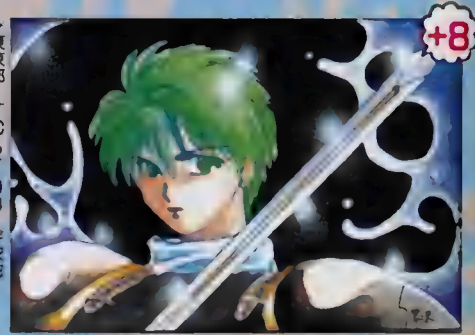

▶東京都 TC-2193 芹沢彩

☺騒がれてるなんてとんでもないっ！ 芹沢ファンは多いんだよ。この絵はこひつじのために描いたそうだ。アチシのためにも1枚～。

▲兵庫県　TC-3261　麻生美鈴

㊙これが通販に出てくるキャラか？　アチシとしては、卑弥呼というヤツが見てみたいぞ。

▲群馬県　TC-3667　MASTER

㊙たしか前回もこんなんじゃなかったっけ？　今度はプリンセスチャムはなしね。

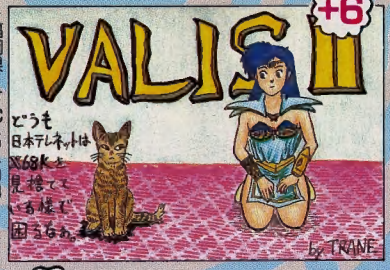

▶福岡県　TC-5408　TRANE

㊙「膝に乗りたい」の図だそうだ。アチシはこのネコが気に入りやした。

▶新潟県　TC-4845　白鳥達也

㊙細かくちぎった紙を貼り合わせた作品だ。しかし、ちょっときちゃない……。

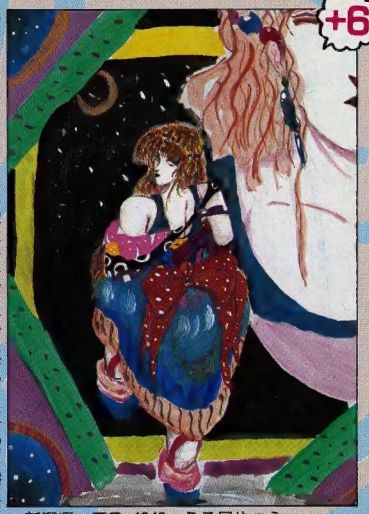

▲新潟県　TC-4642　うる星やつら

㊙別にハガキじゃなくてもいんだけど、デカすぎるぞっ！　せめてハガキ2枚分の大きさにしてくれよ～。他の人も頼むつよ～！　マジに…。

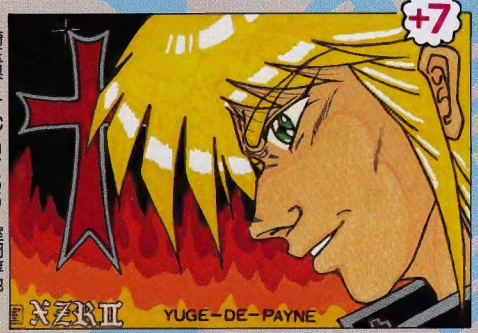

▶埼玉県　TC-0755　室岡淳也

㊙CD-ROM²のサドラーの顔はちょっとコワイ気がするけど、ユーゲ・ド・ペインはこの絵のようにかっこいいぞ。ポッ……♥

▶三重県　TC-3791　せっかち大魔王

㊙この二人は何を見てるんだ～。フッ……まだまだ若いな。

▶埼玉県　TC-4714　臼井洋介

㊙顔のわりに頭がでかい。このチェリーはなぜ沈まないんだ？

▶北海道　TC-2901　熱血男

㊙これオリキャラなのかな？　アニメで見たことあるような…。

▶神奈川県　TC-3035　朱実

㊙ザックリはなくなるかもしれないけど、田植えしちゃいそう。

▶栃木県　TC-4976　そうきち

㊙ワタルも人気高いな。絵に元気があってよろしい！

▶神奈川県　TC-1176　紫室早紀

㊙卒業や入学やらをイメージした、春のヒトコマですね。

▶愛知県　TC-2650　NATA

㊙キミの聞きたいことは、一番後ろのページに出てるからね～。

▶東京都　TC-3413　パイ！

㊙顔が昔のルパンⅢ世に似てる。って言ってもわからないよね。

▶神奈川県　TC-3559　片岡紀男

㊙所々色がにじんじゃってもったいない。今度は気をつけて。

▶栃木県　TC-1533　じゅん

㊙描き込み過ぎちゃったのかな？　何か左腕がちょっとブキミだ。

▶富山県　TC-2745　らんだむあくせす

㊙卒業式に好きだった子の写真を一枚とか、制服の第二ボタンとかっ！　そうそうアチシなんかあの時さぁ～……どうでもいいかそんなこと……。

▶東京都　TC-3044　闇天使

㊙なんだ、もう一枚のと張り合せ物かと思った。

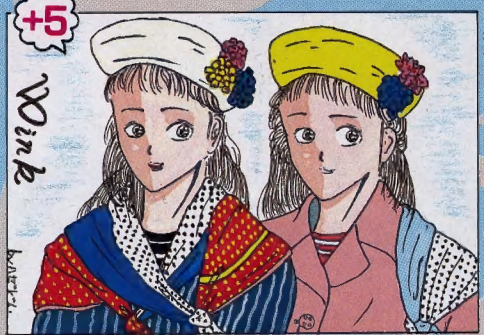

▶岩手県　TC-3062　ハゼどん

㊙影のつけ方のせいなのか目に色がないからなのか、それともウインクが微笑んでるせいなのか……。ちょっと怖い……。

▶神奈川県　TC-1545　L・L・L

㊙逆さじゃっ！　だからどうだってことないが、逆さじゃっ！

▲千葉県　TC-2434　X-Ray

㊙さすがだっ！　もうなにも言うことはない。あんたが大将！　よっ、日本一！　おうようこっちとら下町っ子よ。

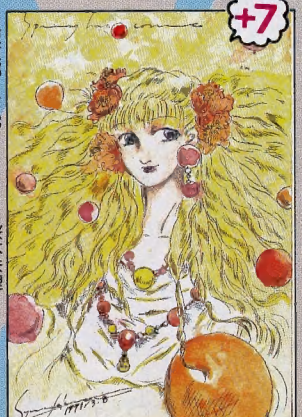

▶東京都　TC-5095　桜木朱理

㊙回りの人は「ちょっとブキだ」と言うけどアチシは絶対いいと思う。うんっ。個人的に期待してるゾ。ガンバレッ！

▶神奈川県　TC-5055　ひげ吉

㊙アチシの知ってる限り、こういう動物ものは初めてだ。動物って思ったよりムズカしんだよね。でも上手だ、ひげ吉！

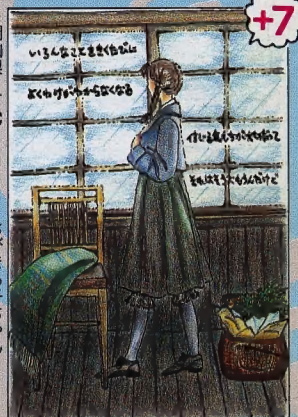

▶岡山県　TC-2993　ちびまる子ちゃん

㊙周りを気にしないで、自分の世界にひたりきった絵を描いてくるちびまる子ちゃん。そんなキミがアチシは好きだ。

◀東京都 TC-5226 雪月花

㊙ほちゃほちゃしてて かわいくて、ツンツンしてみたい。よろしくね！

◀神奈川県 TC-5401 ミック

㊙ちょっと頭でっかちだけど、一生懸命描いてくれたからマル。

▲千葉県 TC-5170 中島がゆ

㊙パックの感じがGOODよ！ 着物だったらもっとよかったと思うけど……。

▲岐阜県 TC-1525 みゆ

㊙ちっちゃいみゆに、就職おめでとうのキスを贈ろう。チュッ♥ 免許がんばれっ！

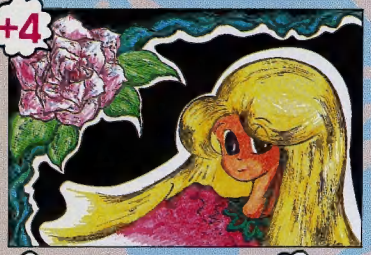

◀東京都 TC-0836 TAKIRA

㊙サインペンのわりにはキレイだと思うよ。アチシはあの音が苦手だ…。

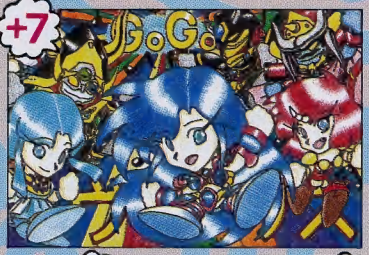

◀神奈川県 TC-4896 ☆☆共同体!?

㊙晩ダまでキチンと色が塗ってあってとても良い。動きがあるのもマル。

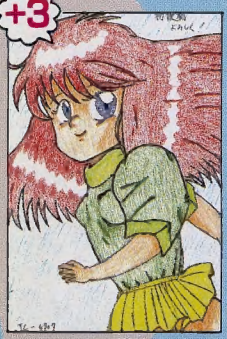

◀福井県 TC-4707 いかさま五枚取り

㊙スカートがやけに短い。とすると下に見える肌色は……H。

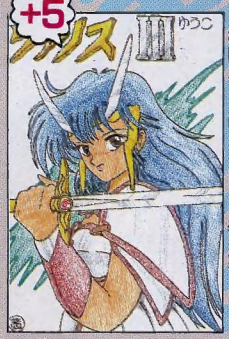

◀福岡県 TC-4740 茜黒幸

㊙もっと色をしっかり塗れば、より力強くなると思うよ！

◀埼玉県 TC-3631 ガリドラ

㊙2だぞ！ IIじゃないぞ！ 他にも間違えてる人いたけど。

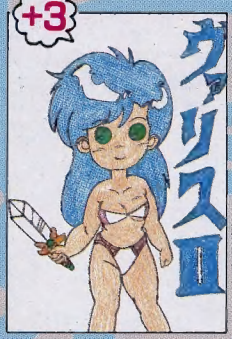

◀長野県 TC-4640 石嶋俊一

㊙針を刺したら、どこかへ飛んで行ってしまいそうだ。

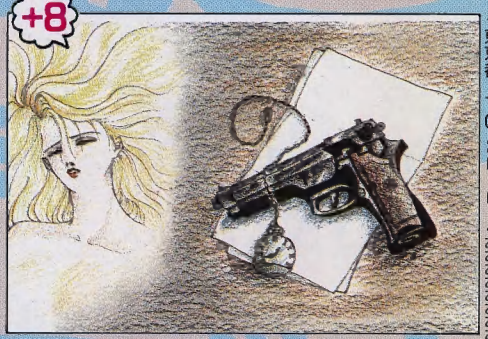

◀東京都 TC-3016 ぐあああああああ

㊙女の子でこういうピストルなんか、そう描けるもんじゃありません。さすがアレだよね～。うっそP。アチシはあんたの味方だよ。

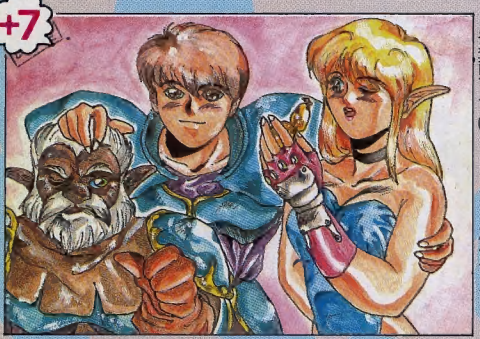

◀千葉県 TC-5119 ポケナス

㊙色の感じなんかがすごくいい。まとまりもあるしね。たくさん送ってくれたのに、1枚しか載せられなくてゴメンよ～。

◀埼玉県 TC-4822 男の美学

㊙テストの点数を捨てて、ゆ～ぎゃらのポイントをとったか。

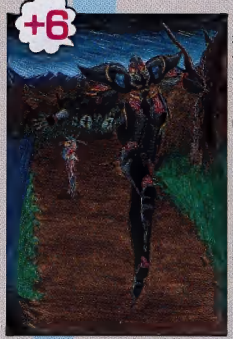

◀岩手県 TC-2927 EAR RING

㊙ログレス（？）の足が異常に長い。これじゃ顔の下が尻だ。

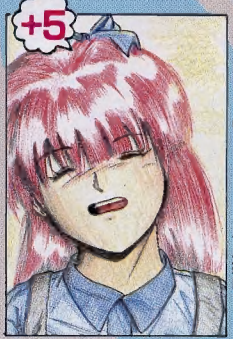

◀千葉県 TC-4942 小川敏明

㊙誰だか分からないけど、人なつっこい笑顔がかわいいよ。

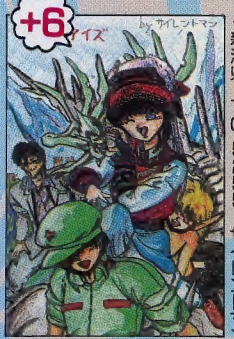

◀新潟県 TC-5255 サイレントマン

㊙これのゲーム化を希望する人がすごく多いんだよね～。

◀埼玉県 TC-2696 ぶぁりす・優子

㊙あっ、本当だ。ジぁりすなんてごめん。泣かないで……ネッ！

◀兵庫県 TC-4252 八雲

㊙後ろの竜（？）の目がヒャハハッ、ゴメン。笑っちゃった。

◀福岡県 TC-5018 マサトくん

㊙雨の中の卒業式ですか……。優子ちゃんは卒業してどこに？

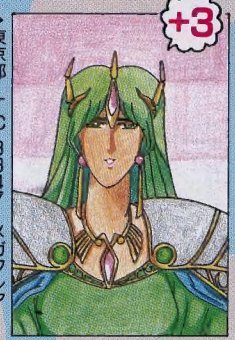

◀東京都 TC-3347 メガフレア

㊙優しそうで思わずザンゲを……ナマケなアチシをお許し下さい。

◀千葉県 TC-4684 RION

㊙パックを明るい色にしたほうがよかったかもね。

◀高知県 TC-2593 吉川ゆみ子

㊙これも3×3EYESだ。パックがさみしい……。

◀群馬県 TC-3102 羽原和彦

㊙手に剣がついているのか？ なぜ泣いている？ なぜだ～。

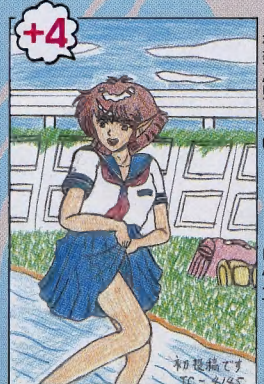

◀神奈川県 TC-4145 ぱぶるす

㊙学校フケて川でたわむれるチャムですかね～。あっ、夏服だ。

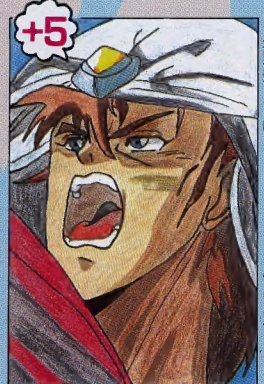

◀長野県 TC-3671 う～ん、いけず～

㊙くわ～っ！ サドラー様だぞ～。って強い感じが出てていいね。

◀埼玉県 TC-5181 おきゃあ

㊙トーンのズレを気にする前に、エンピツ書きを消しなさい！

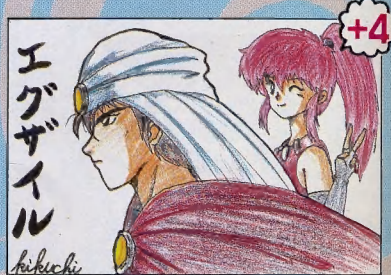

▲岐阜県 TC-4063 菊池

㊙絵とはまるで関係ないが、なぜ菊池なんだ？ PNらしくないPNだ。チャランボランとカボンヨヨヨ～ンとかじゃなく、なぜに菊池なのか……。ん～知りたい……。

お〜〜〜っと！場外乱闘だーっ!!

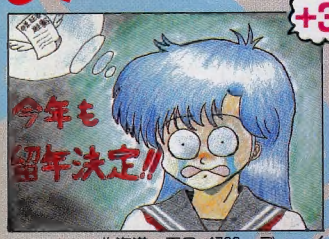

▲北海道　TC-4726　デューイ

㊙そうか、ダブッたか。“も”ってことは2ダブってことか？　そう思ってこの顔を見てると笑えてくる。名前負けってやつですかね〜！

▼埼玉県　TC-4822　男の美学

㊙ARTぎゃらりーより、こっちのほうが本領発揮なんじゃないのか〜？　おもしろがったらいいのか、気持ち悪がったらいいのかわからん。

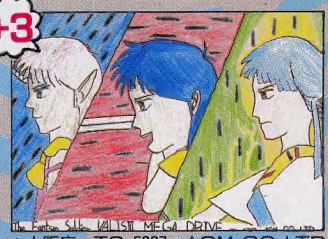

▲大阪府　TC-5367　ACM CO.,LTD.

㊙しゃれなのかマジなのか悩んだあげくこっちのコーナーに入れてしまった。もし怒っていたらごめん。かんべんねっ！

▶岡山県　TC-4762　かしこ

㊙眉毛がないのもわざとなのか？　空いてる手に変な物持たせたい。

▶新潟県　TC-3818　阿部将貴

㊙口べにを→つけたのよ！　が気に入った。でもきたない。

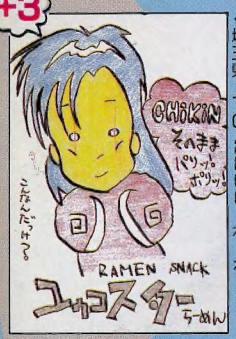

▶埼玉県　TC-2860　れーれ

㊙アチシはこれが大好きでね〜、毎日ザラザラ食ってますよ。

▶愛知県　TC-4192　ホワイトビッグ

㊙お〜いこの顔、少しあきてきたゾ。今度ほかの顔がいい。

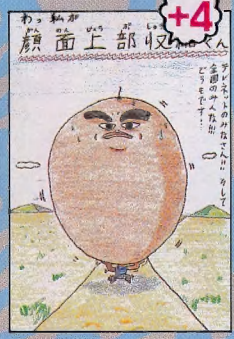

▶愛知県　TC-3926　顔面上部収縮くん

㊙自画像でしょ、これ。顔面中心集合くんなら見たことあるが。

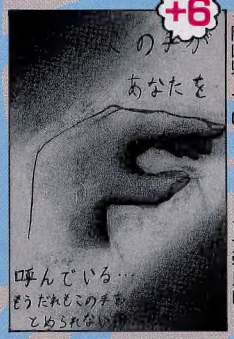

▶岡山県　TC-3444　12文字以内

㊙よ、呼んでるってどこにだ？　上手いからよけい怖い……。

▶神奈川県　TC-4899　TOM SAWYER

㊙キャハハ。かわいいよこれっ！　たまにはこんなんもいいね。

▶長野県　TC-4555　ふっ

㊙キミのところには、こんなヤツがハガキを持っていくのか？

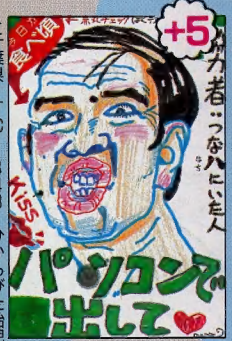

▶千葉県　TC-1448　ひからびた胎児

㊙入った店にこんなのがいたらっざけんなっジジィ〜。だっ！

▶長野県　TC-3115　画王

㊙ってことは、次はこれで優子ってこと？　おもしろそうだ。

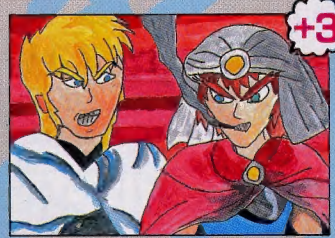

▲神奈川県　TC-5401　ミック

㊙これも悩んだ末、こっちになっちゃった。だたら「一生懸命描いたのに…」だったらゆるしてねっ、ごめん…。

▼千葉県　TC-2676　あんにゃ

㊙タイトルとオチのくだらなさがウケました。それに『死んだ犬から毛が生えた』なんて、恐ろしいコーナー作るな！　本当に生えたの？

▲東京都　TC-4731　ゴマちゃん

㊙これは、優子ガキミの嫌いなものを退治するということ？　だったら、ピーマン、バナナ、プリンにグミも入れといてって、よくわからん。

さあ、みんなで担当に愛の手をさしのべてあげよう。下記の注意事項は絶対に守ってくださいませ。

ユーザーズクラブ他一同

最近多いんだってば、これがっ!!

1. 年会費は、こちらから指示のあるまで払い込まないでほしいの。

指示してある人たち以外は注意してないから、新規会員として登録しちゃう事があるのだ。更新時期を過ぎてもお知らせが来ないとか、会報が届かなかったりしたときは、先に連絡をください。

2. テレネットに何かしらの連絡をするときは、必ず会員番号も知らせてね。

特に年会費を払い込むときだ!!　名前が書いてあればいいってもんじゃないのだ。会員番号で管理してるから、未記入だと事故ってしまっても文句は言えないぞ。住所変更届けの時にも会員番号は必ず書いてね。

3. 通信販売は、現在中止しています。

品切れ多数のためなのだ。今の会報にお知らせは載ってないでしょ？　昔の会報を見てお金送ってきちゃう人が多いんだけど、かんべんしてください。オリジナルグッズの企画が現在進行中なんで、そっちに期待して待っててね。

4. ゲームの開発タイトルが結構多いよね。だから…

開発部は忙しい人たちばかりなの。いきなり遊びにこられちゃったりすると、困るんだわ。これが。窓口といわれる宣伝の人間がヒマなときがあっても開発に迷惑かかっちゃうことがあるし。会員のみんなとのコミュニケーションの場は、モニタープレイとかフェアとかで設けるから心配しないで。

5. いつも〈ゆーざーずぎゃらりー〉に投稿サンクス！…なんだけど。

自分の作品とか手紙が載らなくっても怒らないでね。ゲーム企画とか、小説とか送ってくる人が意外と多いけど、そーゆーのってページ喰っちゃうでしょ。一人だけ載せるとヒイキになっちゃうし、できるだけたくさんの人の投稿を載せてあげたいから。わかってね。

とりあえず、こんなところかな。会員が増えに増えまくってるから自然と問題も増えるのはしょうがないことだろうけど、最低限のマナーは守ってほしいの。トラブルは避けたいんで(あたりまえか)、みんなっ、協力してねっ!!

UWASA

噂のPRESS!! PART2 すぺしゃる

夢幻戦士ヴァリス

（メガドライブ）

ヴァリスの第1作が出る

RENO Renovation Game

ゲームファンのアイドル、ヴァリスの第1作がついに登場！　パソコン版とくらべても、ストーリー、ステージ、ビジュアルまでグーンとパワーアップしている、って感じだ。音楽のほうも人気曲をニューアレンジで入れるという話。やった！

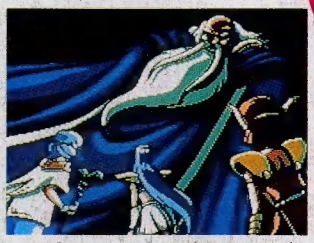

▲「ヴァリス」シリーズも、やっと家庭用に勢ぞろいすることになったね！

まだまだ12月あるぞ

XZR エグザイル

（メガドライブ）

今年のシメはサドラーだ！！

RENO Renovation Game

おかげサマでCD・ROM²版が売り切れ店続出というエグザイル。そこで「メガドラでもやりたい」、「メガドラしか持ってない」というユーザーのためにメガドラ版を制作するぞ。あのキンディーもちゃんと登場するはずだ。

▲とりあえずPC版と、右の4コマで楽しんでいようではないか。

テレネット新作ソフトラインナップ

発売予定月	タイトル	対応機種	メディア	容量	予定価格
6月	GRIFFIN	ゲームギア	カセット		未定
7月	SDヴァリス	メガドライブ	カセット	4M	未定
7月	空牙	メガドライブ	カセット	8M	未定
8月	ヴァリスⅣ	PCエンジン	CD・ROM²		未定
9月	ビーストウォリアーズ	メガドライブ	カセット	8M	未定
10月	イースⅢ	メガドライブ	カセット		未定
11月	天使の詩	PCエンジン	CD・ROM²		未定
11月	港のトレイジア	メガドライブ	カセット		未定
12月	ブロウニング	PCエンジン	CD・ROM²		未定
12月	夢幻戦士ヴァリス	メガドライブ	カセット		未定
12月	エグザイル	メガドライブ	カセット		未定

いーじーず ぎゃらりー VOL.2

衛藤ヒロユキ

from……Editors〈編集後記〉

●ゲームフェスタは、皆さんのおかげで大盛況。ホントにありがとうございました。予想をはるかに上回る来場者にスタッフ一同、てんてこ舞いコちゃんでした。次回開催の参考にしますので、ぜひ、感想を送って下さいね。（猫）

●あーチカレタビー（死語）これから名古屋のCSG会場へ出張さ。最近イベントには必ず顔を出しているので、ユーザーのみんなも僕の顔を見ているんぢゃないかな？　もし見かけても石をぶつけないでくれよな。（たかを）

●イベントではいろんな人と会えて楽しかったぞ。でも、3日間立ちっぱなしで疲れてしまったのだ。などと思いつつも次回のイベントが待ち遠しくなっている俺はお祭り男なのであるなぁ。ヴァリスのビデオは赤面ものだ！（オーノ）

●あああっ、眠いっ眠いんだわーん。外はこんなにいい天気なのに一人身なんてさみしすぎる。「港のトレイジア」のキャラデザやってる前田さんと同じぐらいかっこいい殿方、おさそい待ってますわ。（遊馬）

●春うらら…春眠暁を覚えず…うーん眠くなってきたそ。ぽかぽか。上野の山では桜が満開。のどかだな…と思ったら真昼間から酒盛りやカラオケ大会が！　え〜い、もう仕事したくなくなってきたぞ。（齊）

●たぶんこれを読んでいるであろうOGUくんへ。ジジィは不滅でやっておりまする。君は相変わらずモニターをぶったたいておるのだろうが、ミキリー氏のマンガにケチをつけるのはとてもかたはらいたいことであるなあ。（ヌルハ）

●うちの事務所に蚊が出て、「あ〜、もう春なんだなっ♥」と思ってるアチシの頭にも確実に春が来てる。窓の外に見える小学校の校庭で、ドッジボールをする子供たちの姿を眺めては、「ふっ、甘いな……。」と腕を組む女がひとり。春だは〜る〜なんだな〜っ♪　（かぁ〜る）

発行——平成3年5月1日　通巻19号
発行者——株式会社日本テレネット
監修——株式会社日本テレネット
企画編集——有限会社メディアプラス
制作協力——株式会社エーワンアド
レイアウト——越智義久

ゆーざーず ぎゃらりー Vol.19

©LASER SOFT
©TELENET JAPAN ©WOLF TEAM